

VÝKAZ DOSAVADNÍHO A NOVÉHO STAVU ÚDAJŮ KATASTRU NEMOVITOSTÍ																			
Dosavadní stav					Nový stav														
Označení pozemku parc. číslem	Výměra parcely			Druh pozemku	Označení pozemku parc. číslem	Výměra parcely			Druh pozemku	Typ stavby	Zpřs. určení výměr	Porovnání se stavem evidence právních vztahů							
												Díl přechází z pozemku označeného v		Číslo listu vlastnictví	Výměra dílu		Označení dílu		
	ha	m ²		ha		m ²		katastru nemovitostí				dřívější poz. evidenci	ha		m ²				
3170	*1)	1	73	58	ostat.pl. ostat.kom.	3170/7	1	72	13	ostat.pl. ostat.kom.		2	3170		10001	1	72	13	
						3170/8								1	44	ostat.pl. ostat.kom.	2	3170	
		1	73	58			1	73	57										

*1) Rozdíl -1 m2 vzniklý zaokrouhlením výměr (bod 14.6 přílohy katastrální vyhlášky) u dosavadní parcely č.3170

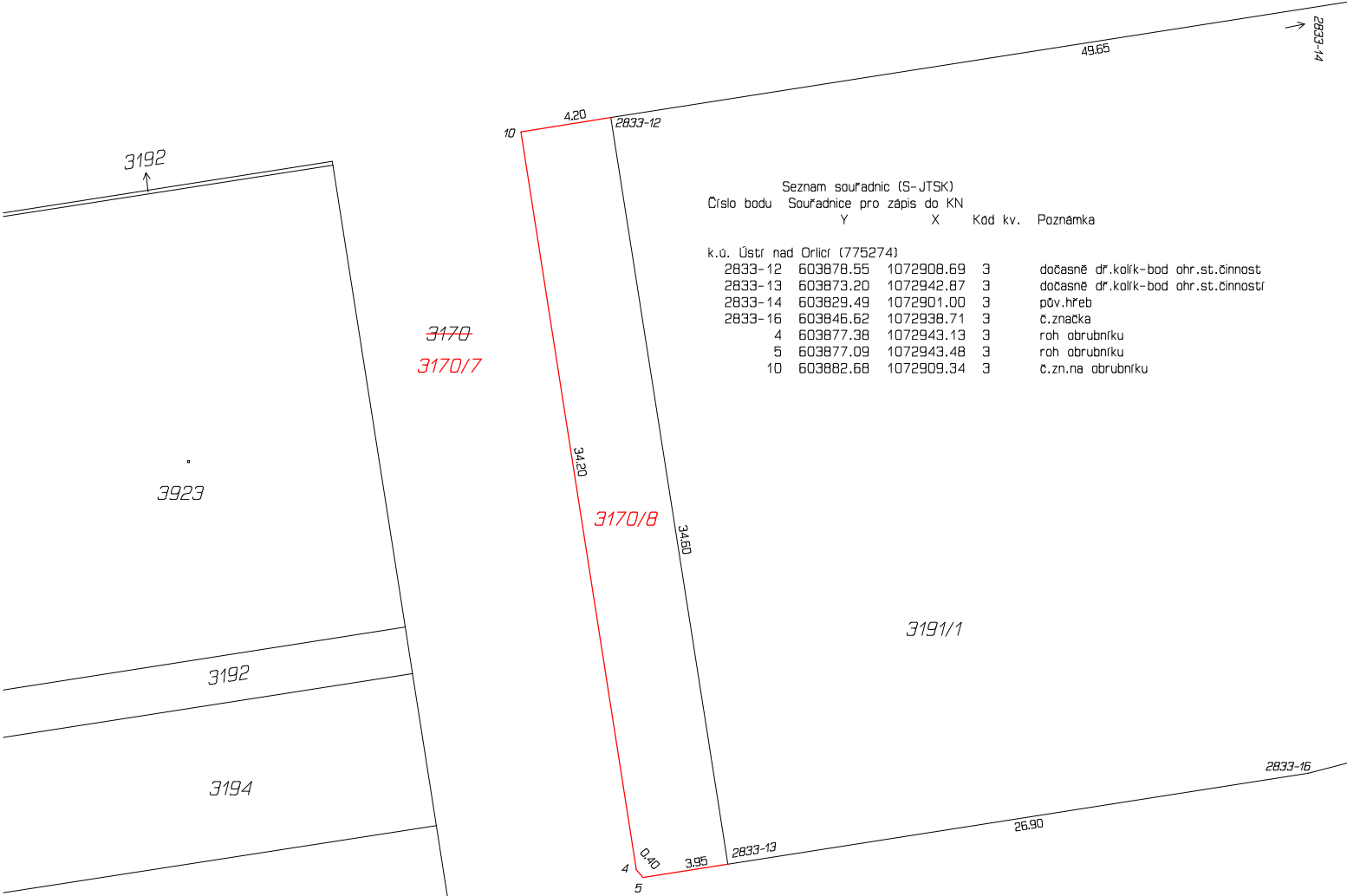
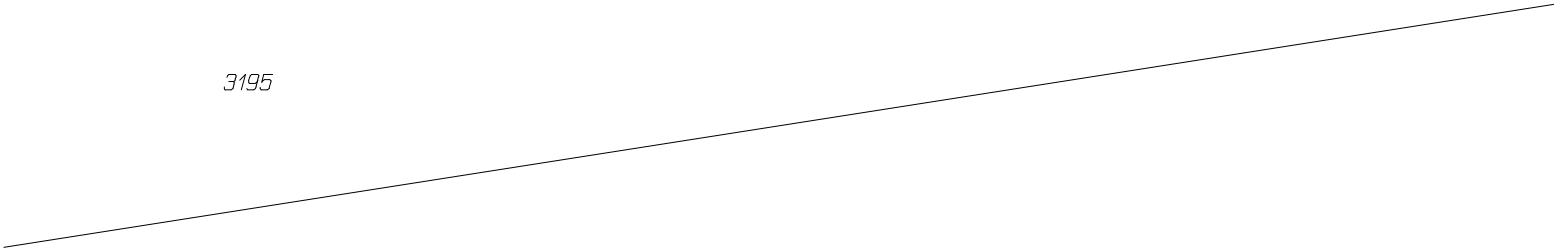

GEOMETRICKÝ PLÁN pro rozdělení pozemku	Geometrický plán ověřil úředně oprávněný zeměměřický inženýr:		Stejnopis ověřil úředně oprávněný zeměměřický inženýr:	
	Jméno, příjmení: Ing. Jaroslav Kučera		Jméno, příjmení:	
	Číslo položky seznamu úředně oprávněných zeměměřických inženýrů: 1799/1998		Číslo položky seznamu úředně oprávněných zeměměřických inženýrů:	
	Dne: Číslo:		Dne: Číslo:	
	Náležitostmi a přesností odpovídá právním předpisům.		Tento stejnopis odpovídá geometrickému plánu v elektronické podobě uloženému v dokumentaci katastrálního úřadu.	
Vyhotovitel: Martin Vaňous, IČ:69134944 GEODETICKÉ SLUŽBY Polní 1240, Ústí nad Orlicí	Katastrální úřad souhlasí s očíslováním parcel.		Ověření stejnopisu geometrického plánu v listinné podobě.	
Číslo plánu: 3209-29/2023				
Okres: Ústí nad Orlicí				
Obec: Ústí nad Orlicí				
Kat. území: Ústí nad Orlicí				
Mapový list: Ústí nad Orlicí 1-6/14				
Dosavadním vlastníkům pozemků byla poskytnuta možnost seznámit se v terénu s průběhem navrhovaných nových hranic, které byly označeny předepsaným způsobem: viz. seznam souřadnic				